

Pozdravljeni!

Da bo izpolnjevanje statističnega vprašalnika o dejavnosti šolskih knjižnic za šolsko leto 2015/2016 lažje, smo pripravili nekaj kratkih navodil, kako čim lažje in hitreje dobiti podatke s pomočjo programa WinKnj.

Ko boste izpolnjevali vprašalnik, bodite pozorni na to, po čem vprašalnik sprašuje. Če vas sprašuje o inventarnih enotah, pomeni, da boste podatke pridobili iz Inventarne knjige. Če pa boste vpisovali podatke o izposoji, boste odprli dnevnik izposoje.

V posameznem sklopu najprej filtrirate na datum (ponekod stanje na dan 31. 8. 2016, ponekod pa za šolsko leto 2015/2016, zato primerno omejite datum od 1. 9. 2015 do 31. 8. 2016), nato pa zaženite statistično analizo prikazanega gradiva pomočjo magičnega gumba. Odprite Inventarno knjigo in naredite OLAP.

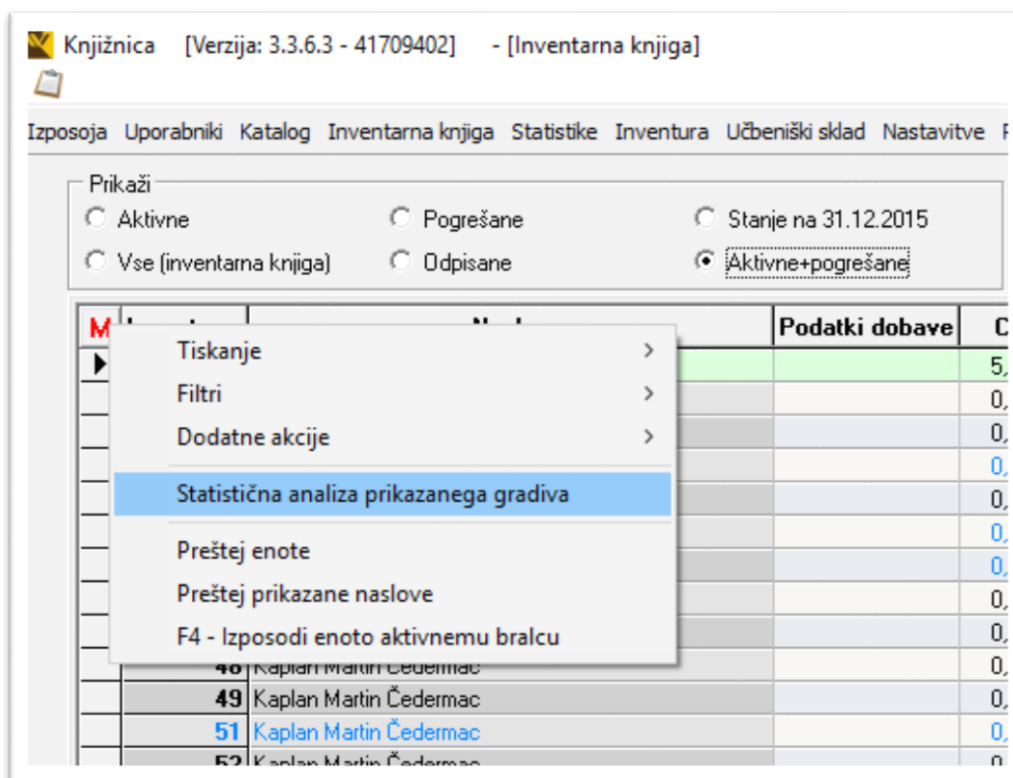

Odpre se vam novo okno z vsemi polji (stolpci), ki so aktivni v maski, iz katere ste odprli OLAP.

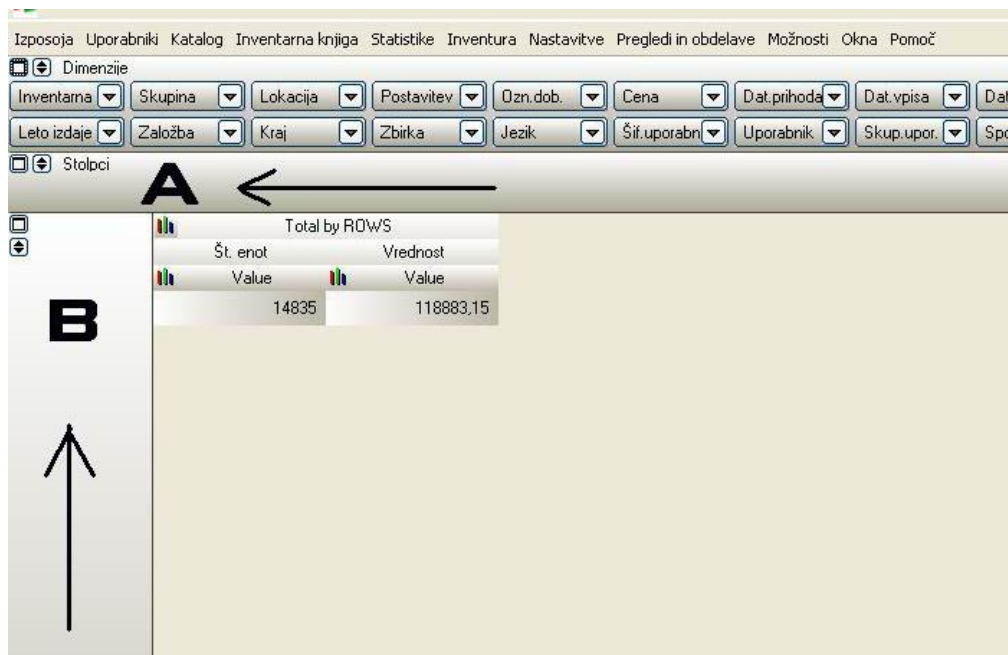

V zgornjem delu, kjer imate nanizane vse možnosti analiz, z miško primate posamezno izbiro in jo premaknete v vrstico A, nato pa primate še drugi podatek, ki ga želite primerjati, odnesite ga v stolpec B in izpustite. Lahko si prikažete podatke tudi iz stolpca B, kjer več podatkov omejite znotraj posamezne zahteve (rdeči X ne prikaže označenega).

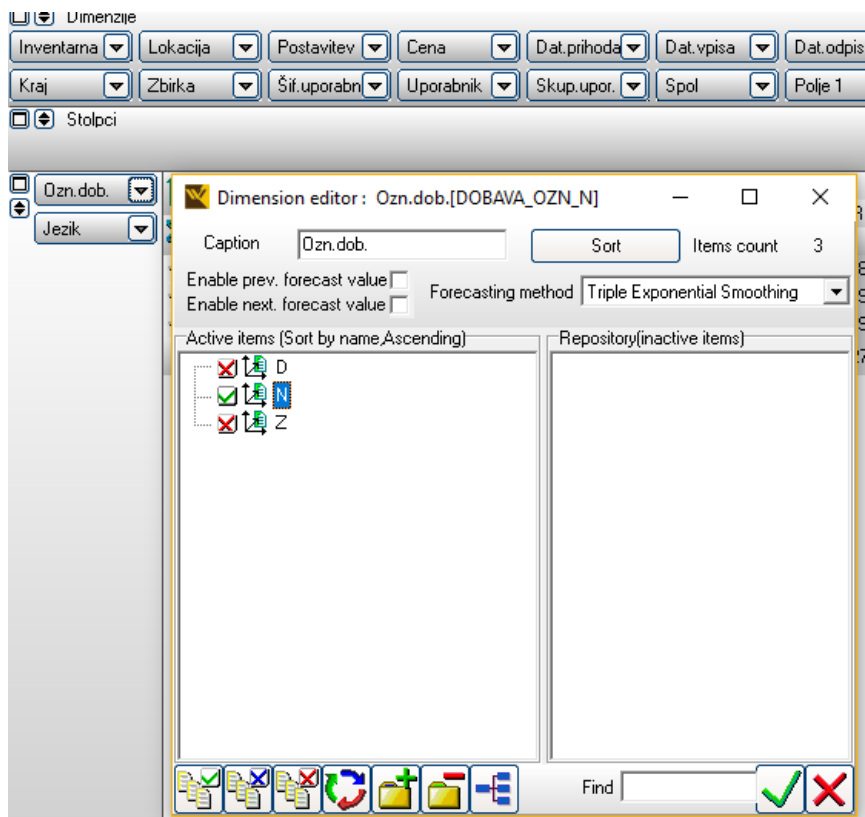

Primer: Če vas zanima nakup po oznaki dobave in po jeziku, najprej v Inventarni knjigi filtrirajte na datum, nato naredite OLAP in v vrstico A položite oznako dobave, v stolpec B pa jezik. Izpišejo se vam vrednosti ter seštevki. V spodnjem delu je že samodejno vse seštet, ponekod pa boste določene podatke sami izračunati. Za vsak podatek več stolpcev; v enem je število enot, v drugem pa vrednost (po nekod tudi število naslovov).

Knjižnica [Verzija: 3.3.6.3 - 41709402] - [OLAP - Gradivo]

Izposoja Uporabniki Katalog Inventarna knjiga Statistike Inventura Učbeniški sklad Nastavitve Pregledi in obdelave Možnosti Ožna Pomoc

Dimenzije: Inventarna Skupina Lokacija Postavitve Cena Dat.prihoda Dat.vpisa Dat.odpisa Dat.pogres Leto.prihodi Leto.vpisa Leto.odpisa Leto.pogres Št.naslova Medij Vr.gr. Stat.skup. Značnica

Založba Kraj Zbika Šif.uporabni Uporabnik Skup.uspor. Spol Poleje 1 Poleje 2 Poleje 3 Poleje 4 Poleje 5

Stolci: Ozn.dob.

Jezik	Ozn.dob.	D			N			Z			Total by / Št. naslova / Vak
		Št. enot	Št. naslovov	Vrednost EUR	Št. enot	Št. naslovov	Vrednost EUR	Št. enot	Št. naslovov	Vrednost EUR	
[Null]		5	5	62.55	49	22	231.84	0	0	0.00	54
eng - angleški		3	3	30.00	20	3	68.67	0	0	0.00	23
eng - angleški slv - slovenski		0	0	0.00	8	4	0.00	0	0	0.00	8
ger		0	0	0.00	2	2	95.58	0	0	0.00	2
ger - nemški		0	0	0.00	4	4	234.88	0	0	0.00	4
slovenski		1	1	12.00	0	0	0.00	0	0	0.00	1
slv - slovenski		103	79	1002.07	294	261	4387.01	2	2	5.39	399
slv - slovenski alb - albanški		0	0	0.00	1	1	22.91	0	0	0.00	1
slv - slovenski eng - angleški bos		0	0	0.00	18	12	183.65	0	0	0.00	18
slv - slovenski ger - nemški		0	0	0.00	2	2	18.86	0	0	0.00	2
slv - slovenski slv - slovenski		1	1	10.00	0	0	0.00	0	0	0.00	1
slv - slovenski spa - španski		0	0	0.00	2	2	35.94	0	0	0.00	2
Total by COLUMNS		113	89	1116.62	400	313	5279.35	2	2	5.39	515

Za statistiko izposoje (3.2.1) pridobite podatke iz STATISTIKE – RAZNO – DNEVNIK IZPOSJOJE kjer omejite na datum od 1. 9. 2015 do 31. 8. 2016, nato pa prikažete le izposajo in ravno tako z OLAP-om (statistično analizo) prikažete zelene podatke. Pri podaljševanju lahko podatek pridobite že s funkcijo »preštej prikazane zapise«.

Knjižnica [Verzija: 3.3.6.3 - 41709402] - [Dnevnik izposoje]

Izposoja Uporabniki Katalog Inventarna knjiga Statistike Inventura Učbeniški sklad Nastavitve Pregledi in obdelave

OD datuma: 01.09.2015 Prikaži izposoje
 DO datuma: 31.08.2016 Prikaži podaljševanja Prikaži vračila

M	Datum	Številka ...	Šifra upo...	Primek ime	S...	Skupina upora
▶	08.09.2015 11:54:08	442842	1541	...	M	8.A
	08.09.2015 11:54:08	442843	1541	...	M	8.A
	08.09.2015 12:46:23	Informacija			Ž	9.A
	08.09.2015 12:46:23				Ž	9.A
	08.09.2015 12:46:26				Ž	9.A
	08.09.2015 12:46:26				Ž	9.A
	08.09.2015 12:47:42				EJ M	8.A
	08.09.2015 12:47:42				EJ M	8.A
	08.09.2015 12:47:44				EJ M	8.A
	08.09.2015 12:47:44	442880	1543	...	EJ M	8.A
	08.09.2015 12:47:46	442881	1543	...	EJ M	8.A
	08.09.2015 12:47:46	442882	1543	...	EJ M	8.A

Informacija ×

Število prikazanih zapisov: 901

Na tak način si urejate statistiko sami, glede na posamezno zahtevo.